



Rendición de Cuentas 2023

Dando cumplimiento a la normatividad vigente del Ministerio de Educación Nacional, donde se establecen las orientaciones para la rendición de cuentas en los Establecimientos Educativos, se indica la periodicidad de esta rendición y los mecanismos de divulgación; la Institución Educativa DIVERSIFICADO presenta el informe del segundo semestre año 2023 por sus diferentes componentes:

1. Gestión Directiva
2. Gestión Administrativa y financiera
3. Gestión Académica
4. Gestión Comunitaria.

1. GESTION DIRECTIVA

• GOBIERNO ESCOLAR

Con el liderazgo del área de sociales, se cuenta con el 100% de los órganos del gobierno escolar elegidos y posesionados. De la misma manera se continua con el proceso de orientación y practica de la democracia.

CONSEJO DIRECTIVO:

- | | |
|---------------------------------------|--|
| Rector | Mg. Daniel Briceño Vásquez. |
| • Representante de Docentes: | Lic. Angela Morales Guasca
Lic. Jhon Jairo Zapata Rico. |
| • Representante de padres de familia: | Señora Gloria Moreno
Señora Jennifer Palacios Cruz |
| • Representante de estudiantes | Señorita Mariana Galvis Pachón |
| • Representante de exalumnos | Señora Yaneth Tuta Segura |
| • Representante Sector productivo | Señora Constanza García-Corsabana.. |

• COBERTURA Y PERMANENCIA.

La Institución Educativa Diversificado, durante el año 2023, atendió 2868 niños, niñas y adolescentes del municipio de Chia y sus alrededores

SEDES	NIVEL	ESTUDIANTES ATENDIDOS 2023
SEDE CAMPINCITO	Prejardin y Jardin	70
SEDE LUNA NUEVA	Transición	171
SEDE SANTA LUCIA	Primaria	1126
SEDE BACHILLERATO	Bachillerato	1501
TOTAL ATENDIDOS		2868

Matriculados 2023

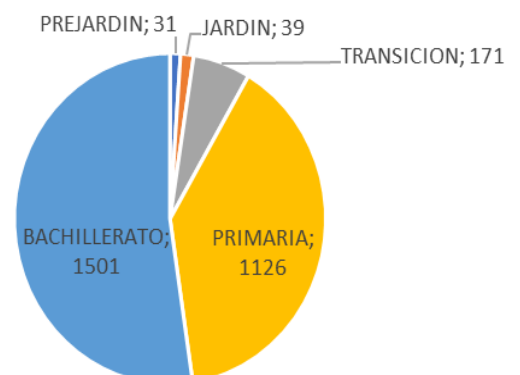



Institución Educativa Diversificado - Chía

POBLACION ATENDIDA IE DIVERSIFICADO
16%

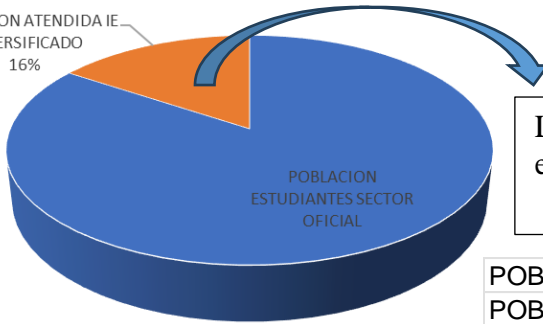

La IE atiende el 16% de la población escolar de Chía, en el sector oficial.

POBLACION ESTUDIANTES SECTOR OFICIAL	14591
POBLACION ATENDIDA IE DIVERSIFICADO	2705

POBLACION ESTUDIANTES SECTOR OFICIAL POBLACION ATENDIDA IE DIVERSIFICADO

¡¡RESULTADOS!! El **94.48%** de los estudiantes culminaron satisfactoriamente el proceso.

• CULTURA INSTITUCIONAL

OBJETIVO: Establecer estrategias que fomenten una comunicación asertiva en toda la comunidad educativa.

ESTRATEGIAS:

- Publicaciones en página web. www.conaldi.edu.co- Correo institucional docentes,estudiantes.
- Comunicados digitales (circulares)"
- Fortalecimiento de fanpage Facebook
- Fortalecimiento de Instagram
- Canal institucional YOUTUBE



Fanpage de Facebook

Resumen de la página

Seguidores: 4.896

Últimos 28 días

Alcance de las publicaciones

6.250

Interacción con las publicaciones

1.549

Nuevos Me gusta de la página

53



Institución Educativa Diversificado

@colegionacionaldiversifica4397 · 859 suscriptores · 98 videos

Más información sobre este canal >

Personalizar canal

Gestionar videos





Institución Educativa Diversificado - Chía

PAGINA INSTITUCIONAL

ESTADISTICAS DE USO PARA CONALDI.EDU.CO

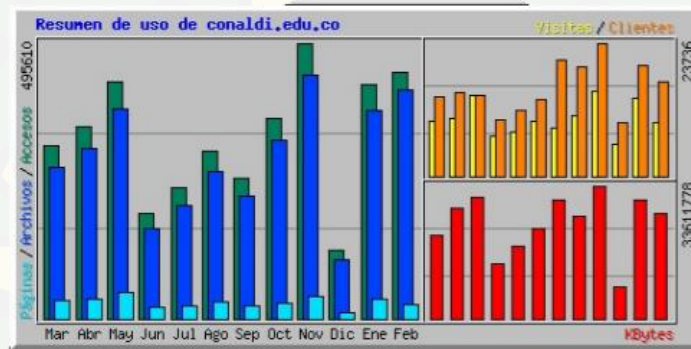

Mes	Media diaria					Totales mensuales				
	Accesos	Archivos	Páginas	Visitas	Clientes	KBytes	Visitas	Páginas	Archivos	Accesos
Feb 2024	31668	29352	1866	678	16780	26524692	9504	26126	410934	443363
Ene 2024	13598	12087	1105	450	19762	30154587	13980	34262	374714	421538
Dic 2023	3954	3429	367	185	9557	8170298	5761	11399	106302	122581
Nov 2023	16520	14620	1371	501	23736	33611778	15032	41150	438607	495610
Oct 2023	11638	10319	927	346	19496	25880544	10739	28761	319890	360785
Sep 2023	8384	7333	794	284	20628	30159109	8540	23837	220010	251549
Ago 2023	9693	8541	966	316	13577	22640369	9806	29973	264771	300504
Jul 2023	7562	6550	720	251	11780	18502283	7787	22348	203070	234427
Jun 2023	6307	5391	685	237	10045	14045588	7124	20565	161738	189233
May 2023	13729	12162	1538	463	14412	30538588	14377	47704	377051	425600
Abr 2023	11554	10195	1149	345	14936	28009583	10350	34480	305871	346630
Mar 2023	10033	8753	1056	319	14188	21141828	9892	32741	271353	311052
Totales						289379247	122892	353346	3454311	3902872

- **DIRECCION ESTRATEGICA**

OBJETIVO: Suscribir convenios para el fortalecimiento del PMI

- CONVENIO SENA -CURSO DE MANTENIMIENTO HIDRAULICO
- CONVENIO UNICERVANTES --PASANTES EN PSICOLOGIA --Direccionamiento de articulación con UNICERVANTES y pasantes de psicología para todos los niveles

Carrera 6 No 8 - 18 Chía (Cund) – Teléfono: 6018630222 www.conaldi.edu.co E-MAIL : contacto@conaldi.edu.co

“Ciencia y Técnica al Servicio de la Sociedad”



Institución Educativa Diversificado - Chía

- CONVENIO FUNDACION SANTA ISABEL -Participación del Colegio en el programa ISABELINOS
- CONVENIO INTER-INSTITUCIONAL Universidad Manuela Beltrán -Aunar esfuerzos acompañamiento pedagógico, apoyo curricular y descuentos del 15% en los programas de pregrado.
- CONVENIO CORPORACION UNIVERSITARIA MINUTO DE DIOS UNIMINUTO- Desarrollo de prácticas profesionales en las diferentes Sedes.
- MG CONSULTORES SAS- SENA: Contratación de estudiantes de grado 10 y 11 inscritos al SENA para apoyo financiero de medio SMLV.



Unicervantes



SENA



SANTA ISABEL



UNIVERSIDAD MANUELA BELTRAN



Institución Educativa Diversificado - Chía

RECONOCIMIENTOS:

- INVITADOS DE HONOR FORO EDUCATIVO MUNICIPAL DE SOPO



- CONCURSO CONALDI APRENDE Y EMPRENDE

con el liderazgo del docente JAVIER GUZMAN del área de emprendimiento. El concurso ha permitido que varios de los emprendedores con su núcleo familiar establezcan nuevos modelos económicos familiares que redundan en el mejoramiento de su calidad de vida, pues al visibilizar estos emprendimientos han



Con más de 110 emprendedores Conaldi Aprende y Emprende visita la Universidad del Rosario en el taller de Emprendimiento



logrado generar nuevas actividades comerciales con empresas y particulares. Uno de los resultados más valiosos del Concurso es que los estudiantes han demostrado grandes avances en sus competencias como la comunicación, tanto oral como escrita, su flexibilidad o tolerancia al cambio, para poder reaccionar de forma acertada ante las crisis, Desarrollo de Liderazgo en sus grupos de trabajo siendo propositivos y disciplinados. Por otra parte, han desarrollado una capacidad de resolución de problemas admirables ya que proponen soluciones ante los problemas y alternativas ante las crisis, motivando su entorno, trabajando por convicción y no por los reconocimientos externos



Institución Educativa Diversificado - Chía

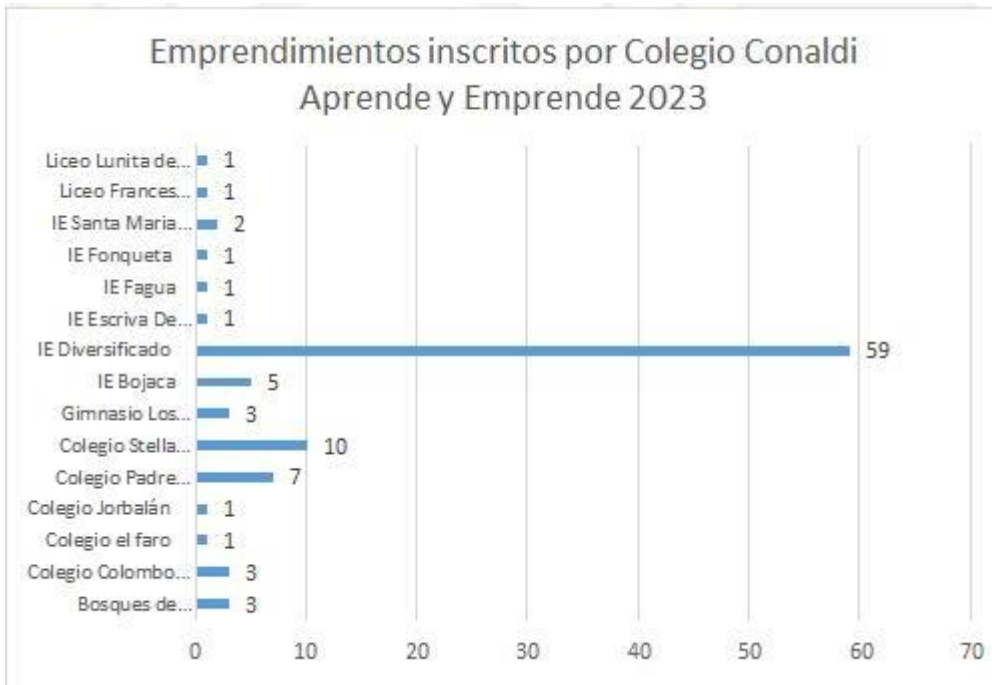

PREMIO AMBIENTAL CAR

La IE Diversificado Recibe Premio Ambiental CAR 2023 Categoría "Gestión Educativa" por el desarrollo del proyecto "Ecohuerta" Merecido reconocimiento a la iniciativa de nuestros maestros del área de Emprendimiento y Ciencias naturales quienes desarrollan acciones vinculantes y significativas que se han alineado con las metas institucionales!



RECONOCIMIENTO LIDERAZGO EN INCLUSIÓN

Sello de inclusivo -





Institución Educativa Diversificado - Chía

2. GESTION ADMINISTRATIVA Y FINANCIERA

COMPONENTE FINANCIERO

a. COMPOSICION DE LOS INGRESOS VIGENCIA 2023

PRESUPUESTO TOTAL APROBADO..... \$ 282.392.737,29

Detalle:

- RECURSOS PROPIOS..... \$ 17.011.499
(certificados y constancias, arrendamientos tienda escolar e intereses de cuentas bancarias)
- TRANSFERENCIAS (SGP) \$ 204.139.085
(conpes gratuidad 2023, giro del Ministerio de Educación)
- TRANSFERENCIAS (MUNICIPAL) \$ 37.499.999
(Convenio interadministrativo con la Alcaldia de Chía.)
- RECURSOS BALANCE (2022) \$ 23.742.154,29
(Saldos pendientes por ejecutar 2022, de recursos de SGP Y Recursos propios)



• SE REGISTRO UN AUMENTO EN EL GIRO DE LOS RECURSOS SGP EN UN 20%





Institución Educativa Diversificado - Chía

TOTAL RECAUDADO CORTE 31 DE DICIEMBRE DE 2023 : \$ 282.382.595., 29

PORCENTAJE DE EJECUCIÓN: **100%**

INGRESOS	PRESUPUESTO 2023	TOTAL, RECAUDADO 2023	PENDIENTE POR RECAUDAR	% EJECUTADO
CERTIFICADOS Y CONSTANCIAS	\$ 3.782.000,00	\$ 3.782.000,00	\$ 0	100%
ARRENDAMIENTOS	\$ 13.050.000,00	\$ 13.050.000,00	\$ 0	100%
SGP POR GRATUIDAD - CONPES	\$ 204.139.085,00	\$ 204.139.085,00	\$ 0	100%
TRANSFERENCIAS DEL NIVEL MUNICIPAL	\$ 37.499.999,00	\$ 37.499.999,00	\$ 0	100%
RECURSOS DE CAPITAL SGP	\$ 12.654.497,91	\$ 12.654.497,91	\$ 0	100%
RECURSOS DE CAPITAL PROPIOS	\$ 11.087.656,38	\$ 11.087.656,38	\$ 0	100%
RENDIMIENTOS FINANCIEROS	\$ 179.499,00	\$ 169.357,00	\$ 10.142	94%
TOTALES	\$ 282.392.737,29	\$ 282.382.595,29	\$ 10.142,00	100%

b. COMPOSICION DE LOS GASTOS VIGENCIA 2023

PRESUPUESTO TOTAL APROBADO: \$ 282.392.737, 29

GASTOS DE FUNCIONAMIENTO: \$200.821.470, 29

- TOTAL EJECUTADO A 31 DE DICIEMBRE DE 2023 \$ 183.585.112.86
CORRESPONDE A UN PORCENTAJE..... **% 91.42**

GASTOS DE INVERSION..... \$ 81.571.267

- TOTAL EJECUTADO A 31 DE DICIEMBRE DE 2023 \$ 79.903.777
CORRESPONDE A UN PORCENTAJE DEL **97, 60%**

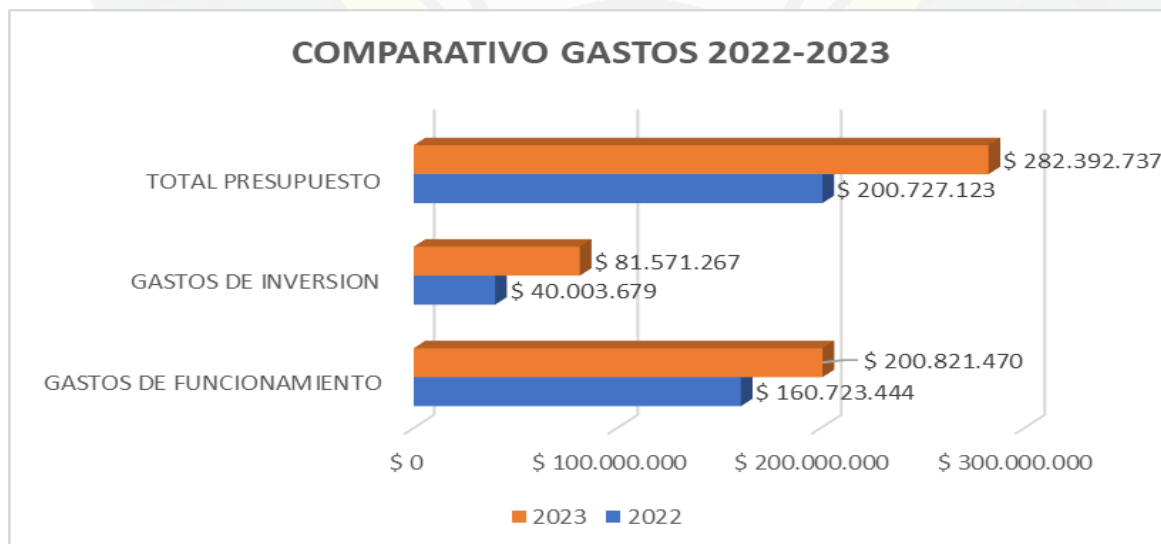



GASTOS FUNCIONAMIENTO	PRESUPUESTO	TOTAL, EJECUTADO 30 DE JUNIO DE 2023	PENDIENTE POR EJECUTAR	%
MATERIALES Y SUMINISTROS	95.479.427,32	88.629.160,32	6.850.297	92,83%
IMPRESOS Y PUBLICACIONES	37.940.000	35.299.848	2.640.152	93,04%
BIENES DE CONSUMO DURADERO/Computadores	3.000.000	3.000.000	0	100%
SEGUROS-Póliza de manejo	12.000.000	8.817.896	3.182.104	73,48%
SERVICIOS PÚBLICOS	21.738.004,38	19.457.862,12	2.280.142,26	89,51%
MANTENIMIENTO	23.000.000	22.999.910	90	100%
HONORARIOS	5.100.000	5.100.000	0	100%
GASTOS BANCARIOS	564.008,59	280.436,42	283.572,17	49,72%
ACTIVIDADES LUDICAS-DEPORTIVAS	2.000.000	0		0%
TOTAL GASTOS FUNCIONAMIENTO	\$ 200.821.470,29	\$ 183.585.112,86	\$ 17.236.357,43	91%

Nota :

1. Los materiales y suministros corresponden a contrato a monto agotable de elementos de Ferretería y Eléctricos y de construcción, adquisición de insumos de papelería, útiles de escritorio, marcadores para tableros, tóner impresoras, suministro de avisos sedes.
2. Impresos y publicaciones: Contratación de plataforma de notas para la vigencia y agendas institucionales para docentes.
3. Bienes de consumo duradero: Adquisición de computador para oficinas.
4. Servicios públicos: se ejecuta para acceso a internet, telefonía móvil y fija de las Sedes.
5. Mantenimiento: Revisión, arreglo de canales y techos.
6. Honorarios: Corresponde al contrato realizado al contador de la IE Diversificado.
7. Gastos bancarios: corresponde al gravamen financiero cobrado por el Banco.

INVERSION	PRESUPUESTO	TOTAL EJECUTADO 2023	PENDIENTE POR EJECUTAR	% AVANCE
PREVENCION Y MEJORAMIENTO CONVIVENCIAL DE LA COMUNIDAD EDUCATIVA DE LA INSTITUCION EDUCATIVA DIVERSIFICADO DE CHIA	12.000.000	12.000.000	0	100%
ADQUISICION DE EQUIPOS DE COMPUTO ESPECIALIDAD DIBUJO	4.350.000	4.350.000	0	100%
MEJORAMIENTO DE SALA DE TECNOLOGIA AULA 28	5.939.000	5.914.600	24.400	99,59%
CONALDI APRENDE Y EMPRENDE	500.000	456.960	43.040	91,39%
RATONCITOS DE BIBLIOTECA	4.619.268	4.619.268	0	100%
PLAN LECTOR	6.000.000	6.000.000	0	100%
ECOHUERTA	1.063.000	1.063.000	0	100%
BEAMLINS SCHOOL	1.600.000	0	1.600.000	0%
MANTENIMIENTO CORRECTIVO, PREVENTIVO Y/O ADECUACIONES	33.333.333	33.333.333	0	100%



Institución Educativa Diversificado - Chía

DE LA PLANTA FISICA-CONVENIO INTERADMINISTRATIVO 013-2023				
ADQUIRIR EQUIPAMIENTO Y DOTACION PARA EL PROGRAMA DE ALIMENTACION ESCOLAR PREPARADO EN SITIO-SEDES LUNA NUEVA Y SANTA LUCIA -CONVENIO INTERADMINISTRATIVO 013 DE 2023.	4.166.666	4.166.666	0	100%
LICENCIAMIENTO OFFICE 365	8.000.000,00	7.999.950		
TOTAL INVERSION	\$ 81.571.267	\$ 79.903.777	\$ 1.624.400	97,60%

NOTA: Los contratos y compras realizadas están bajo la normatividad: Ley 115 de 1994, Ley 153 de 1987, Ley 89 de 1993 reglamentada por el Decreto Nacional 734 de 2012, modificada por la Ley 1150 de 2007 y decretos reglamentarios, Ley 715 de 2001, Ley 1150 de 2007; el decreto 4791 de 2008, la ley 1474 de 2011; Decreto 4807 de 2011; circular conjunta No. 014 de 2011 expedida por la Contraloría General de la Republica, Procuraduría General de la Nación y Auditoria General de la Republica; Decreto 1510 de 2013; Decreto 1075 de 2015 del MEN. En concordancia con la normatividad fueron publicitados a través de la pagina



Agencia Nacional de Contratación Pública

<https://community.secop.gov.co/Public/Tendering/ContractNoticeManagement/Index?currentLanguage=es-CO&Page=login&Country=CO&SkinName=CCE>

DATOS DE LA ENTIDAD: Institución educativa Diversificado

RENDICION DE CUENTAS Y PUBLICIDAD.

1. Mensualmente se rinde informe al Consejo Directivo.
2. Se realizó la rendición de cuentas:

Publicación en la página Institución

www.conaldi.edu.co

<https://www.conaldi.edu.co/rendiciondecuentas.html>

En el Canal Institucional –YOUTUBE Colegio Nacional Diversificado <https://youtu.be/h7PKN9ryUs0>





META	Ejecución del 80% de las acciones de mantenimiento proyectadas para el año lectivo Y Ejecución del 100% del presupuesto destinado para la realización de proyectos pedagógicos de impacto a la comunidad.
OBJETIVO	Optimizar los procesos misionales frente al mantenimiento preventivo, predictivo y correctivo de la planta física, así como la adquisición y ejecución de los recursos para la proyección de las actividades y servicios complementarios.
INDICADORES	Actividades de mantenimiento realizadas / actividades de mantenimiento proyectados 4/5 = 80% Monto de presupuesto ejecutado/ presupuesto proyectado x100. $\$263.488.889,86 / \$282.392.737,29 = \mathbf{93.31\%}$ Presupuesto de Inversión \$ 79.903.777 / \$ 81.571.267 = 97.60% Banco de proyectos de Inversión 23 proyectos de inversión presentados, de los cuales se incluyeron en el presupuesto 8.
ACCIONES	1. Levantar un diagnóstico en cada una de las sedes de la Institución de acuerdo con necesidades de mantenimiento preventivo, predictivo y correctivo. 2. Realizar la contratación para llevar a cabo el mantenimiento preventivo, predictivo y correctivo. 3. Crear un banco de actividades
DESCRIPCIÓN	1. Se realizó el mantenimiento de canales, bajantes y arreglo de techos en las Sedes. 2. Se realizó el mantenimiento y reparación de las fotocopiadoras de las Sedes. 3. Se adquiere insumos para realizar los mantenimientos de las Sedes y adecuación de espacios para inicio primera infancia Sede Campincito. 4. Se ejecutaron el 97.60% del presupuesto destinado para la realización de proyectos pedagógicos_ <ul style="list-style-type: none"> • PREVENCIÓN Y MEJORAMIENTO CONVIVENCIAL DE LA COMUNIDAD EDUCATIVA DE LA INSTITUCIÓN EDUCATIVA DIVERSIFICADO DE CHÍA • ADQUISICIÓN DE EQUIPOS DE COMPUTO ESPECIALIDAD DIBUJO • MEJORAMIENTO DE SALA DE TECNOLOGÍA AULA 28 • CONALDI APRENDE Y EMPRENDE • RATONCITOS DE BIBLIOTECA • PLAN LECTOR • ECOHUERTA 5. Se realizó el mantenimiento de baterías sanitarias en las sedes, arreglo de techo en Sede Santa Lucía. 6. Se adquirió equipamiento para el restaurante escolar.
INDICADOR	96% en actividades de mantenimiento 93.30% en ejecución del presupuesto. 97.60% Ejecución de presupuesto destinado a realización de proyectos pedagógicos.
EVIDENCIA FOTOGRAFICA	ARREGLO DE TECHO SEDE SANTA LUCIA.



Institución Educativa Diversificado - Chía

Antes

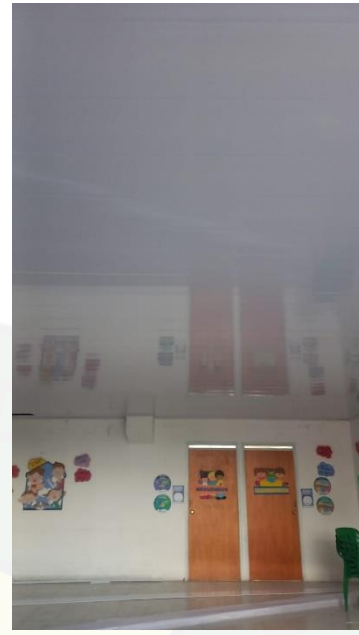

Arreglo patio sede principal





Institución Educativa

Diversificado - Chía



Adquisición de licuadora industrial, olla a presión para restaurante escolar sede santa lucia y sede luna nueva



Feria técnica 2023

GESTION:	ASOPADRES	
PERIODO:	DEL 30 de junio 2023	Al 31 de diciembre de 2023
LIDER	Gloria Esperanza Moreno	

META 1	Realizar bingo familiar pro-fondos día del niño 31 de octubre 2023 – celebración día del niño 2023 – Compra e instalación de bebederos y modificación de lavamanos en las sedes de la institución.
OBJETIVO	Recaudar fondos para la celebración del día del niño, y realizar compra de bebederos y mejoramiento de lavamanos.
INDICADORES	Se realizó venta de boletas para el bingo familiar, y con ese dinero se realizó la gestión de la celebración del día del niño - con el recaudo de la afiliación de asopadres 2024 realizar compra y mantenimiento de bebederos y lavamanos.
ACCIONES	Se trabajó en conjunto para el bingo familiar y las ganancias obtenidas fueron invertidas para la celebración del día del niño en un evento simultaneo en las 4 sedes en las 2 jornadas académicas; con la recaudación de la afiliación asopadres



Institución Educativa Diversificado - Chía

	se contrató una empresa para comprar e instalar bebederos y se contrató personas particulares para la modificación de lavamanos.
RESULTADOS	En el bingo familiar pro-fondos día del niño se tuvo una excelente acogida por parte de los asistentes y logramos cumplir el objetivo de la celebración día del niño; en los aportes recibidos por afiliación asopadres 2024 cubrieron la inversión total de los bebederos y mantenimiento con modificación de los lavamanos.
INDICADOR RESULTADOS	Los resultados fueron positivos para las metas planteadas, se trabajó en conjunto para poder obtener los resultados del 2 semestre del 2023.

EVIDENCIA FOTOGRAFICA



Celebración día del estudiante



Institución Educativa Diversificado - Chía



Celebración Día de la Familia



Instalación de bebederos



Institución Educativa

Diversificado - Chía

PROYECTO -ECOHUERTA		
PERIODO:	DEL 30 de junio 2023	Al 31 de diciembre de 2023
LIDER	Javier Guzmán – Carolina Rodriguez	

META 1	Facilitar el ingreso, acceso y permanencia a la Institución educativa del 100% de los estudiantes caracterizados desde el enfoque diferencial.
OBJETIVO	Garantizar la atención educativa desde el enfoque diferencial mediante programas que ayuden a desarrollar y potenciar las competencias básicas en los estudiantes.
INDICADORES	Atención educativa con enfoque diferencial Número de estudiantes caracterizados y atendidos/número total de estudiantes caracterizados *100
RESULTADOS	<p>Desde el mes de junio se dio inicio al proceso de Semillero en material reciclado, permitiendo entender cómo funciona la Economía circular y aplicándola a nuestra vida diaria.</p> <p>El 24 de Agosto IE DIVERSIFICADO recibió el Premio Ambiental CAR 2023 Categoría «Gestión Educativa» por el desarrollo del proyecto Ecohuerta iniciativa del área de Emprendimiento y Ciencias Naturales quienes desarrollan actividades vinculantes y significativas alineadas con las metas institucionales</p> <p>Desde la Especialidad de Mecánica Industrial se apoya el proceso de la Ecohuerta con la elaboración de la estructura para la huerta de la sede Santa Lucia, Igualmente Desde la Especialidad de Administración Empresarial se apoya el proceso de siembra de los niñ@s de primera infancia en la IE Diversificado sede Campincito.</p> <p>La Ecohuerta participó en la Cumbre Internacional de Emprendimiento, donde los estudiantes viven grandes experiencias y aprendizajes, participando en conferencias de grandes emprendedores como Santiago Zapata, Hensey Vega, Jahkil Jackson (USA), Samuel el pastelero.</p>



Los estudiantes en Ecohuerta están aprendiendo sobre el compostaje, una forma de reciclar los residuos orgánicos. El compostaje es un proceso natural que transforma los residuos orgánicos, como restos de comida, hojas y césped, en un abono rico en nutrientes que se puede usar para fertilizar las plantas.

Los estudiantes de Ecohuerta tuvieron una destacada participación en la feria técnica, donde presentaron su proyecto de huerta escolar bajo metodología STEM. El proyecto, que fue desarrollado durante todo el año escolar, incluyó la planificación, siembra, cuidado y cosecha de una variedad de cultivos. Los estudiantes realizaron actividades desde las áreas de Ciencias Naturales, Matemáticas, Cátedra Empresarial, Lengua Castellana, Artes, Inglés y Ciencias Sociales en temas relacionados con la agricultura y su aplicación.

En los últimos meses, nuestro proyecto ha participado en varios eventos nacionales e internacionales, donde ha sido reconocido por su calidad e impacto.

- En los Premios Ambientales CAR 2023, nuestro proyecto fue galardonado con el premio **Categoría «Gestión Educativa»** por el desarrollo del proyecto Ecohuerta iniciativa del área de Emprendimiento y Ciencias Naturales quienes desarrollan actividades vinculantes y significativas alineadas con las metas institucionales. Este reconocimiento es un gran honor para nuestro equipo, y nos motiva a seguir trabajando duro para alcanzar nuestros objetivos.
- En el **II Encuentro de Docentes STEM Latam “Ciudadanía activa: Construyendo el futuro de la educación”**, nuestro proyecto fue seleccionado para participar de las ponencias en Experiencias y proyectos escolares con metodologías innovadoras. Esta participación nos permitió compartir nuestra experiencia con otros proyectos de todo el mundo, y aprender de sus mejores prácticas.
- Se realizó la socialización del Proyecto Pedagógico Empresarial en eventos como XVI Premios Lazos a la Sostenibilidad BritCham Colombia 2023 organizados por la Embajada Británica. Igualmente, el Premio Escuelas Sostenibles organizado por Santillana y la Organización de Estados Iberoamericanos para la Educación, la Ciencia y la Cultura (OEI)



Institución Educativa Diversificado - Chía

INDICADOR RESULTADOS

200 x 100: 67% Practica en el “Centro Diversificado de 300 Aprendizaje para la Actividad Agropecuaria” (CDAA)

EVIDENCIA FOTOGRAFICA





Institución Educativa Diversificado - Chía

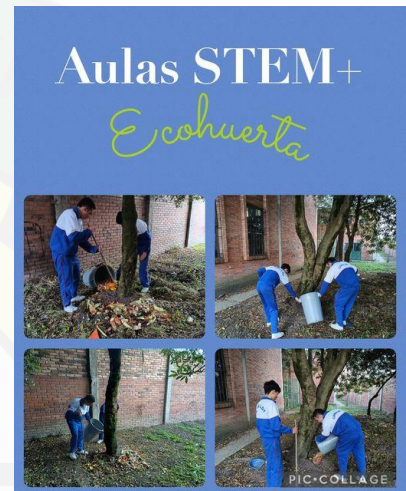



3. GESTION ACADEMICA

GESTION:	ACADEMICA	
PERIODO:	30 de junio de 2023	Al 03 de diciembre del 2023
LIDER	KATHERINE E. GOMEZ RUIZ	

META 1	Al finalizar el año escolar el 100% de los planes de área estarán ajustados con el enfoque metodológico propuesto desde el consejo académico.
OBJETIVO	Articular el modelo educativo con el enfoque metodológico de la IE, para fortalecer las prácticas pedagógicas en conformidad con su misión.
INDICADORES	Número de planes de área ajustados / Número total de planes de área *100
ACCIONES	<ul style="list-style-type: none">• Continuación de ajustes del plan de estudios• Fortalecimiento del plan de estudios en primera infancia, ajustado a las actividades rectoras, metodología STEM y dimensiones, dando gran relevancia a la dimensión socio afectiva por su componente emocional.• Articulación áreas de grado séptimo con metodología STEM, desde el proyecto ECOHUERTA, espacio acompañado por tutor externo.• Acompañamiento a docentes 1°, 2° y 3°, desde el programa PTA para el fortalecimiento de los procesos de lecto-escritura• Acompañamiento por docente de apoyo a docentes de básica primaria y secundaria fortaleciendo los procesos de inclusión en aula en el componente académico• Fortalecimiento de componente curricular con el apoyo de la fundación Alqueria Cavalier
AVANCES DESCRIPCIÓN	1. Ajuste plan de estudios Durante el año escolar a través de encuentros por áreas y grados se continuo con el proceso de ajuste de los planes de estudio, logrando que todos los planes de estudio se ajustaran.



Institución Educativa Diversificada - Chía

<p>AVANCE INDICADOR</p>	<p>90/100</p>
<p>EVIDENCIA FOTOGRAFICA</p>	 <p>Plan de Estudios</p> <p>En el plan de estudios encontramos la composición académica o contenido curricular por áreas de la institución. A continuación encontrará los planes de estudio divididos por niveles. Haga clic en el recuadro para desplegar la información en los diferentes grados.</p> <p>Si encuentra alguna inconsistencia o tiene algún comentario, no deje de escribirnos a nuestro correo contacto@conaldi.edu.co para que podamos hacer la revisión y corrección correspondientes. Sus comentarios nos ayudan crecer y ser mejores cada día.</p> <p>Pre Jardín Jardín Transición</p> <p>Primero Segundo Tercero</p> <p>Cuarto Quinto</p> <p>Sexto Séptimo Octavo</p> <p>Noveno Décimo Undécimo</p> <p>Plan de Área Sexto INICIO</p> <p>A Ciencias Naturales C Ciencias Sociales A Educación Artística D Educación Ética y valores E Educación Física E Educación Religiosa M Lengua Castellana I Idioma Extranjero Inglés C Matemáticas A Tecnología e Informática C Cátedra Empresarial</p> <p>T Administración Empresarial É Dibujo Técnico C Actividad Física y deportes N Electricidad Y Electrónica I Mecánica Automotriz C Mecánica Industrial A Sistemas</p> <p>Consolidación del plan de estudios de prejardín y jardín ajustado al contexto Institucional e involucrando metodologías de aula STEM</p>



Institución Educativa Diversificada - Chía

Plan de Área Pre Jardín

<p>3. Identificar fuentes de información (libros, revistas, periódicos, Internet) para el desarrollo de la investigación.</p> <p>4. Desarrollar su capacidad de relación con otros compañeros y docentes.</p>	<p>LA LENGUA Reconocer y producir textos orales y escritos. ADAPTACIÓN AL GRADO OCTAVO Reconocer y producir textos orales y escritos. PERSONA Reconocer y producir textos orales y escritos. ACTIVIDADES Reconocer y producir textos orales y escritos. VALORES Reconocer y producir textos orales y escritos.</p>	<p>APL. SUBCORTESIMÓNICA DEL LENGUAJE Reconocer y producir textos orales y escritos. RECONOCER Y PRODUCIR TEXTOS ORALES Y ESCRITOS Reconocer y producir textos orales y escritos. RECONOCER Y PRODUCIR TEXTOS ORALES Y ESCRITOS Reconocer y producir textos orales y escritos.</p>	<p>INICIO Reconocer y producir textos orales y escritos. Reconocer y producir textos orales y escritos. Reconocer y producir textos orales y escritos.</p>
---	--	--	--

Evaluaciones externas finales

META 2	Establecer 12 documentos, uno por área, en que se generen estrategias de mejora en cada uno de los niveles (tercero a undécimo) a partir de los resultados de las pruebas externas.
OBJETIVO	Establecer el uso pedagógico de pruebas externas que promuevan una reflexión docente frente a su planeación e implementación por medio de los planes curriculares
INDICADORES	Número de documentos de estrategias de mejora establecidos. (Número de documentos presentados / 12) / 100
ACCIONES	Presentación exámenes de estado saber 11



AVANCES DESCRIPCIÓN	Promedio general SABER 11 :268																								
	MEJORES RESULTADOS SABER 11:																								
	<table border="1"><thead><tr><th>GRADO</th><th>Apellidos</th><th>Nombres</th><th>ICFES</th></tr></thead><tbody><tr><td>1104</td><td>GUERRERO PARRADO</td><td>SARA ISABEL</td><td>400</td></tr><tr><td>1104</td><td>IBAÑEZ SOSA</td><td>ANDRES FELIPE</td><td>373</td></tr><tr><td>1106</td><td>SASTOQUE BUITRAGO</td><td>SERGIO DAVID</td><td>368</td></tr><tr><td>1101</td><td>RODRIGUEZ TORRES</td><td>NATALIA ANDREA</td><td>357</td></tr><tr><td>1106</td><td>QUIROGA PEÑA</td><td>SAMY YERITH</td><td>350</td></tr></tbody></table>	GRADO	Apellidos	Nombres	ICFES	1104	GUERRERO PARRADO	SARA ISABEL	400	1104	IBAÑEZ SOSA	ANDRES FELIPE	373	1106	SASTOQUE BUITRAGO	SERGIO DAVID	368	1101	RODRIGUEZ TORRES	NATALIA ANDREA	357	1106	QUIROGA PEÑA	SAMY YERITH	350
GRADO	Apellidos	Nombres	ICFES																						
1104	GUERRERO PARRADO	SARA ISABEL	400																						
1104	IBAÑEZ SOSA	ANDRES FELIPE	373																						
1106	SASTOQUE BUITRAGO	SERGIO DAVID	368																						
1101	RODRIGUEZ TORRES	NATALIA ANDREA	357																						
1106	QUIROGA PEÑA	SAMY YERITH	350																						
	El 15% del total de estudiantes obtuvieron promedios por encima de 300																								
	Estos resultados permitieron dar acceso a los estudiantes a becas: Mejor estudiante ICFES Beca Fundación alquería Cavelier a los que obtuvieron puntajes mayores de 300 en la universidad de los Andes 3 Becas fundación CIDE																								
	El 6% del total de los estudiantes matriculados obtuvieron puntajes por debajo de 200, lo cual aporta una oportunidad para continuar fortaleciendo las competencias académicas, motivándolos para que continúen su proyecto de vida en su fonación académica																								

AVANCE INDICADOR	30/100
EVIDENCIA FOTOGRAFICA	<p>REVALIDACIÓN DE LOS PROGRAMAS TECNICOS.</p> 



Institución Educativa Diversificado - Chía

ENCUENTROS DE CALIDAD Y FORTALECIMIENTO DEL COMPONENTE ACADÉMICO
FUNDACIÓN ALQUERÍA CAVELIER



TALLER MOTIVACIONAL Y JORNADA DE BIENESTAR ESTUDIANTES GRADO ONCE PREVIO PRESENTACION PRUEBA SABER 11



COMPARTIR EXPERIENCIAS SIGNIFICATIVAS DESDE LO QUE SE HIZO EN PRIMERA INFANCIA, PROYECTO STEM Y DIMENSION SOCIOAFECTIVA





4. GESTION COMUNIDAD

GESTION:	DE LA COMUNIDAD	
PERIODO:	DEL 30 de junio 2023	Al 31 de diciembre de 2023
LIDER	ELVINIA GONZALEZ ROBLES	
META 1	Cumplimiento del 100% de actividades internas y externas proyectadas hacia la comunidad.	
OBJETIVO	Realizar eventos, encuentros, actividades lúdico-recreativas, escuela de padres y proyectos, en apoyo con estudiantes de sseo, para fortalecer el bienestar de la comunidad	
INDICADORES	Actividades Institucionales	
ACCIONES	Ejecución de actividades proyectadas en cronograma institucional lúdico deportivas, escuela de padres y propias de cada proyecto institucional	
RESULTADOS	<ul style="list-style-type: none">- Se realizaron 3 escuela de padres y 4 escuelas focalizadas para situaciones particulares en cuanto a proyectos con los estudiantes o situaciones convivenciales.- Se realizaron alrededor de 10 talleres institucionales para estudiantes nuevos y antiguos con el objetivo de socializar el manual de convivencia 2024, conocer la infraestructura, el personal directivo y especificidades de la institución.- Se realizó en el mes de noviembre un tamizaje en la sede santa lucia liderado por las practicantes de la Unicervantes para identificar barreras en el aprendizaje en estudiantes de los grados 1° a 5° de básica primaria.- En convenio con la fundación Santa Isabel se proyectaron dos talleres para los grados décimo y undécimo dirigidos al proyecto de vida de los estudiantes.	
INDICADOR RESULTADOS	Número de actividades realizadas/ número de actividades programadas x 100	



Institución Educativa Diversificado - Chía



EVIDENCIA FOTOGRAFICA





INDICADORES

Énfasis de Política	Nombre del Indicador	Descriptores de indicadores	%	Periodicidad para medir indicadores
Cierre de brechas	Porcentaje de estudiantes beneficiados con gratuidad	<ul style="list-style-type: none"> CAMPINCITO (Dos jornadas): 70 LUNA NUEVA (Dos jornadas):171 SANTA LUCIA (Dos jornadas):1026 CONALDI (Mañana 9 a 11º): 752 CONALDI (Tarde grado 6º a 8º):749 <p>Total, de estudiantes que finalizan</p>	100% Diurna	Anual
	Porcentaje de estudiantes pertenecientes a poblaciones vulnerables que son beneficiarios de algún programa de permanencia	<ul style="list-style-type: none"> Alimentación PAE 2705 beneficiados 	100%	Semanal
	Tasa de deserción intra anual en preescolar básica y media		$\frac{185}{2868} * 100 = 6.45\%$	anual
	Porcentaje de educadores participando en el plan de formación	6 maestros en plan de formación: realizando maestrías y/o estudios complementarios	$\frac{6}{97} * 100 = 6.18\%$	Semestral



	<p><i>Porcentaje de padres de familia que participan en actividades programadas por el establecimiento educativo.</i></p>	<ul style="list-style-type: none"> • Escuela de padres: Porcentaje de participación 90% • Entrega de boletines: Porcentaje de asistencia 95% • Asistencia de padres de familia a las comisiones de evaluación: 30% • Asistencia de padres delegados a las reuniones del comité de convivencia: 100% • Asistencia de padres de familia delegados al consejo directivo: 100% • Asistencia de los padres de familia delegados al comité de 	<p>91%</p>	<p><i>Semestral</i></p>
	<p><i>Número de estudiantes promedio por computador en el establecimiento</i></p>	<ul style="list-style-type: none"> • Sede Santa Lucia 20 equipos computo (portátiles) • Sede Diversificado 121 equipos computo (de escritorio y/o portátiles 88 tablet. 	<p>5,68%</p>	<p><i>Semestral</i></p>
<p><i>Innovación y pertinencia</i></p>	<p><i>Porcentaje de matrícula con acceso a internet</i></p>	<p>La institución ha venido ejecutando obras con el fin de beneficiar a estudiantes y a docentes con el acceso a internet, por lo que en se está ampliando la red Wifi y en cada salón un punto de conexión.</p>	<p>(Número total de alumnos del establecimiento que se benefician con acceso a internet / Número total de alumnos matriculados en el EE) x 100</p> <p>$\frac{2712}{2712} \times 100 = 100\%$</p>	<p><i>Semestral</i></p>
<p><i>Modelo de gestión</i></p>	<p><i>Porcentaje de ejecución de los recursos de los Fondos de Servicios educativos por concepto de gasto</i></p>	<p>A diciembre 31 de 2023.</p> <p>El valor ejecutado del presupuesto es:</p> <p>\$ 263.488.889,86</p>	<p>Pagos ejecutados / recursos totales) x 100</p> <p>93.30%</p>	<p><i>Semestral</i></p>



Institución Educativa

Diversificado - Chía

	<i>Porcentaje de cumplimiento del Plan de mejoramiento institucional</i>	Acciones de mejoramiento cumplidas a Diciembre	90%	<i>Semestral</i>
--	--	--	-----	------------------

DANIEL BRICEÑO VASQUEZ
RECTOR.

MONICA RODRIGUEZ PRIETO
PAGADOR.